La Pegatera

Algunas actividades de la zona y mercados

Bañarse y nadar

- Basses del Codó para bañarse con los niños. Al lado de Coll de Nargó, por la L-511, de Coll de Nargó a La Pegatera, pasadas Les Masies de Coll de Nargó, desviarse hacia Sallent, aparcar en seguida a 50 m. del desvío, se baja andando 5 minutos por un senderito. (no se admiten perros)

- Basses de Abellà de La Conca. Tomar la carretera L-511 dirección a Isona, cuando se acaban las curvas, tomar el desvío a la derecha dirección Abellà de La Conca, a 1km aprox del pueblo, tomar una camino de tierra a la derecha (hay un árbol en el cruce); seguirlo hasta el río (1,2km).

- Pantano de Sant Antoni, en La Pobla de Segur, (después de Tremp), a los sitios buenos para bañarse se llega cogiendo el desvío de Salàs y enseguida desviarse hacia la Estación, ya veréis las zonas de baño. En al otro lado del pantano, después de Pont de Claverol, dirección Aramunt hay más sitios bonitos para bañarse y un chiringuito estupendo para comer y alquilar kayaks.

- Estany de Montcortès, un antiguo lago glaciar de aguas limpísimas. Pasada La Pobla de Segur, al llegar a Senterada a la derecha hacia La Pobleta de Bellvei, allí a la derecha hasta l'Estany de Montcortés. Se aparca al lado de la carretera, hay dos minutos a pie hasta el agua.

Naturaleza

- Alinyà: actividad guiada "Comiendo con buitres". Impresionante, te acercan al punto de alimentación de los buitres y es posible verlos muy de cerca.
  http://www.fundaciocatalunya-lapedrera.com/es/content/espai-natura-muntanya-d'alinyà

Excursiones

- La Vall Fosca, siguiendo la carretera desde la Pobla de Segur hacia Senterada, hay pueblecitos muy bonitos, la carretera llega hasta el Parc Nacional d'Aigüestortes i Estany de Sant Maurici: un conjunto de lagos pirenáicos a 2.180 m de altitud.

- La Seu de Urgell, el centro antiguo.

- Solsona, el centro antiguo.

Cultura

- Museu dels Dinosaures de Coll de Nargó. Sala Límit K-T. C. de la Unió, 10 / Oficines: Pl. de l'Ajuntament, 1. 25793 Coll de Nargó (Alt Urgell). Tel. 973 38 30 48 - 636 41 76 78. www.collnargo.com.

- El Museu de la Conca Dellà, Isona. Información y visitas concertadas: C/ Museu nº 4. 25650. Isona - Lleida. Tel: 973 66 50 62. www.parc-cretaci.com.

- Pisadas de dinosaurios, llegando a Isona desde Boixols, antes de la recta girar a la izquierda se llega a la Ermita de La Posa, allí podéis ver una gran losa de piedra con pisadas de dinosauros fósiles.

Aventura

- Rafting hidrospeed, barranquismo
  - Sort: www.raftingsort.com - Tel.: +34 973 620 220.
  - Bóixols: www.barranquismoenlacerdanya.com/ca/barranquisme-a-prop-de-lleida - +34 644 317 508.

- Parapente, paramotor, kayak
  - Àger: www.entrenuvols.com - Tel.: +34 639 776 659 / +34 973 455 023.
  - Organyà: www.volarenparapente.com - Tel.: +34 633 217 141.

Mercados

- Lunes: Tremp.
- Martes: La Seu d'Urgell.
- Miércoles: La Pobla de Segur.
- Viernes: Solsona.
- Sábado: La Seu, Oliana y Isona.
- Domingo: Organyà.

La Pegatera

Excursiones a pie desde la casa

Sin senalizar

- Paseo rojo: 2,30 h. (Aprox)
- Paseo amarillo: 1,30 h. (Aprox)
- Paseo azul: 0,45 h. (Aprox)

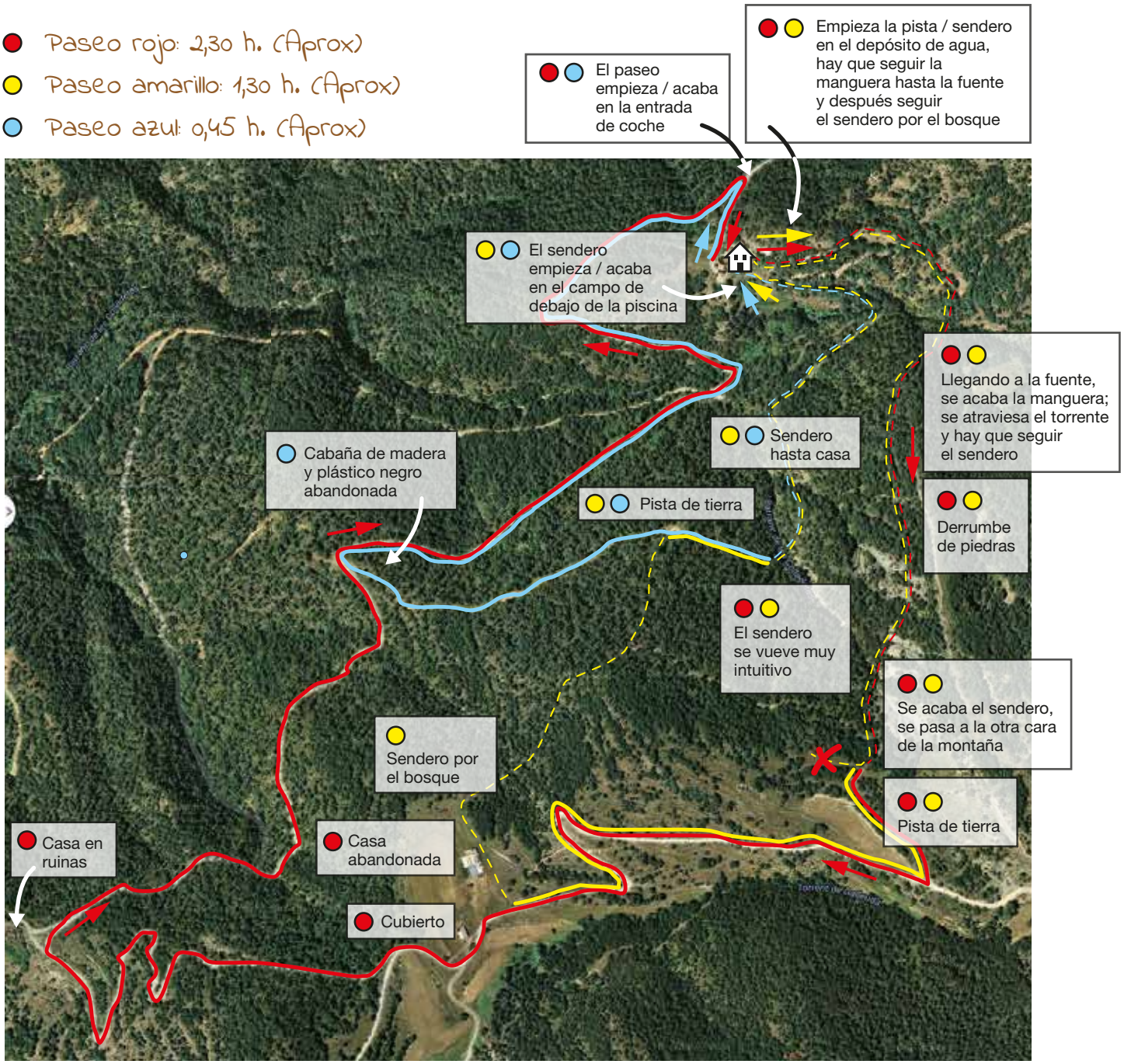

Jordi 678 586 668 - Pepona 607 918 728 - Emergencias: 112

La Pegatera

Excursión a Valldarques

Paseo fácil de 1.500 metros aproximadamente, sendero muy claro que empieza detrás de la iglesia. No es recomendable para gente con vértigo (unos 50 metros al principio sin árboles).

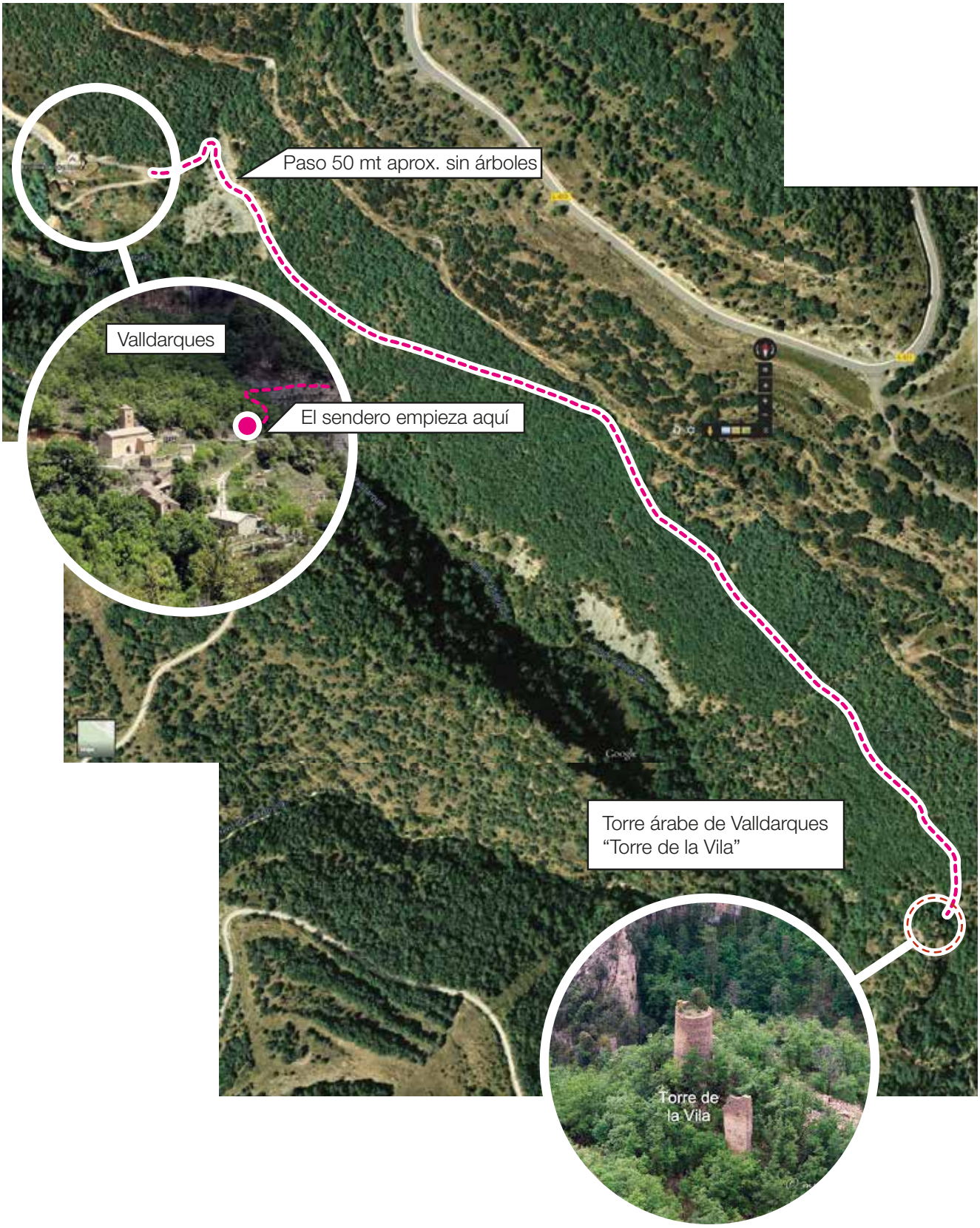

Jordi 678 586 668 - Pepona 607 918 728 - Emergencias: 112

La Pegatera

Excursión a "Les Basses del Codó"

20 minutos en coche, 5 minutos a pie

SENDERO

CAMINO DE TIERRA

CARRETERA

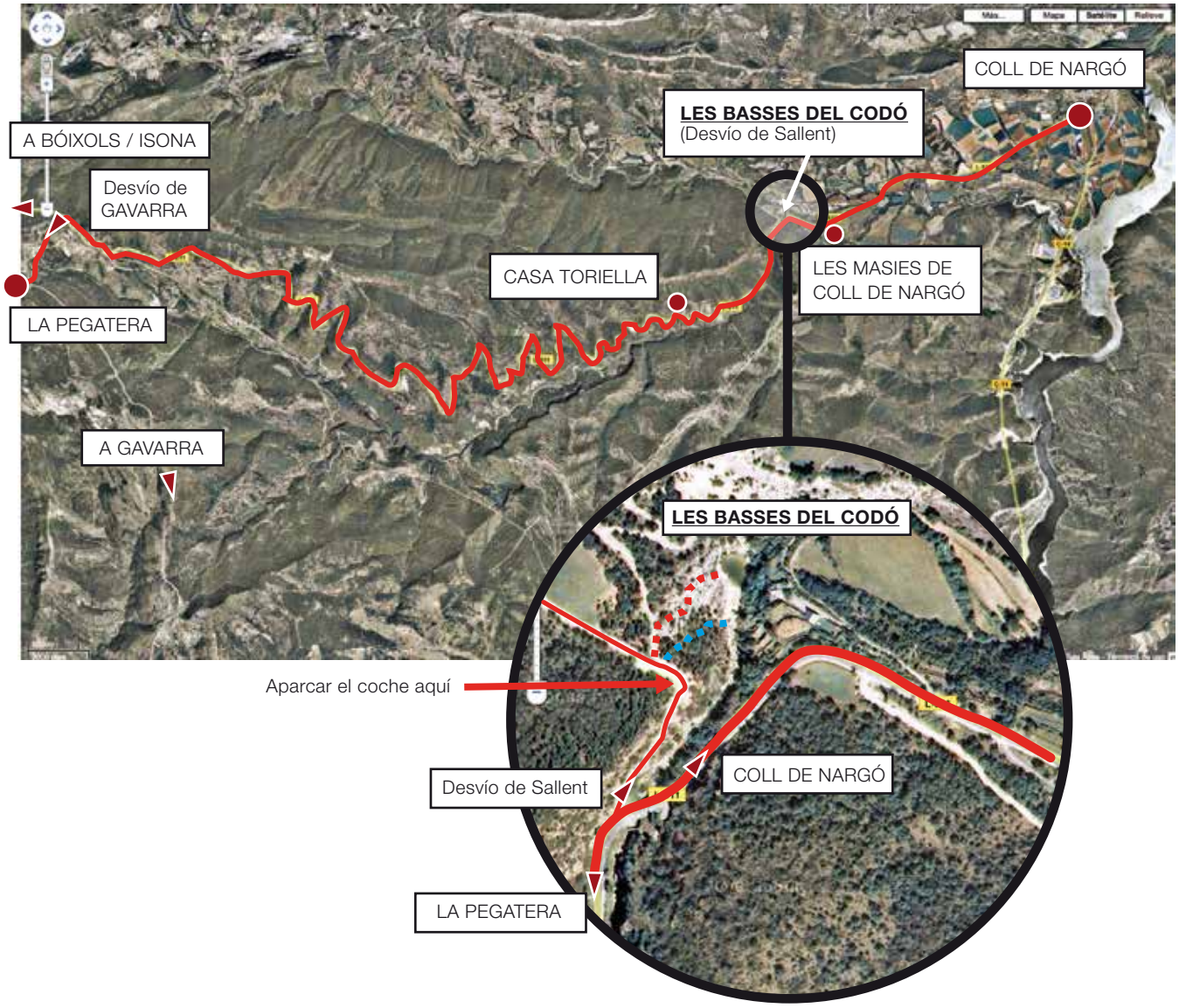

Jordi 678 586 668 - Pepona 607 918 728 - Emergencias: 112

La Pegatera

Excursión a "Les Basses d'Abella de la Conca"

30 minutos en coche, 2 minutos a pié

SENDERO

CAMINO DE TIERRA

CARRETERA

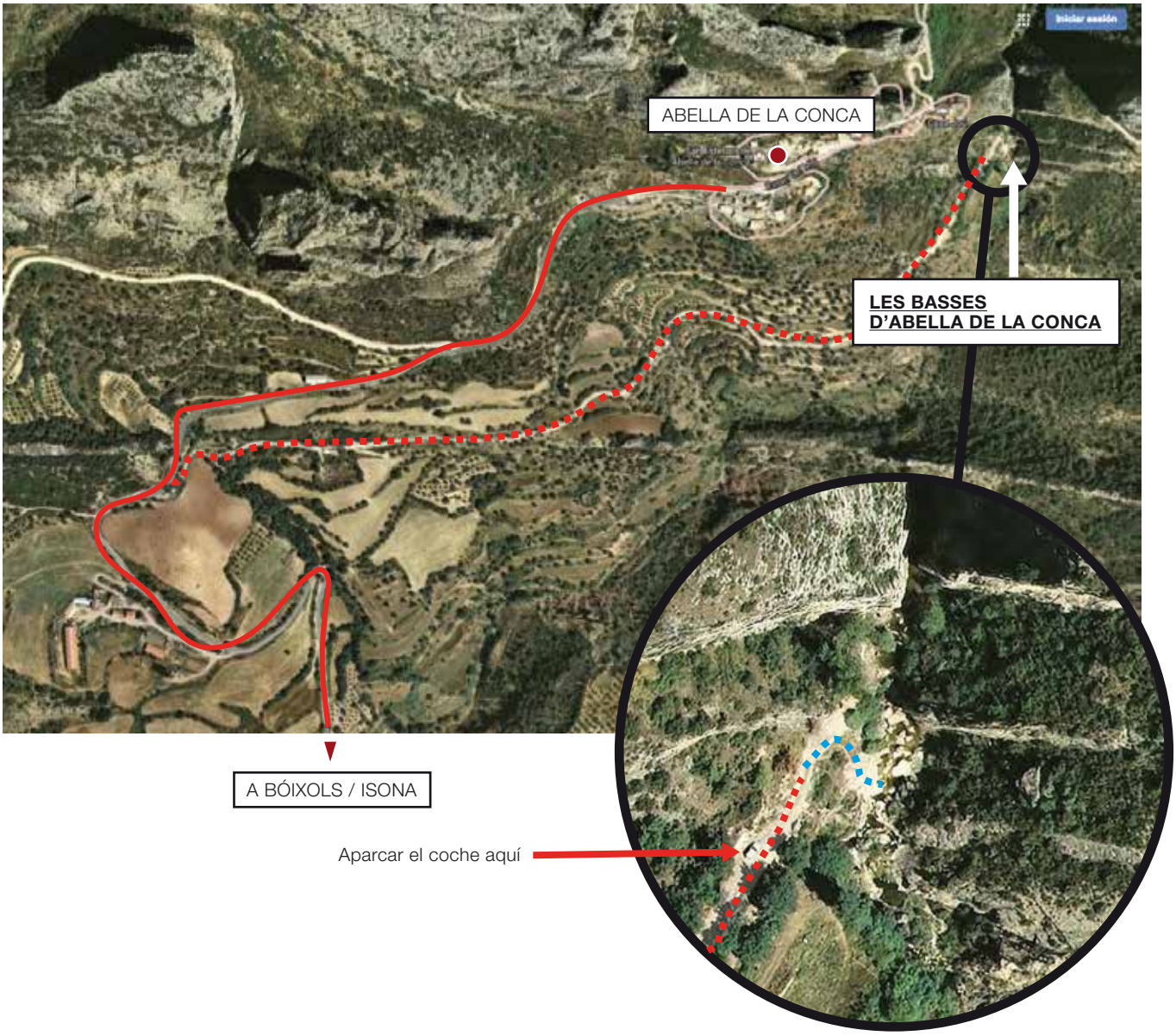

Jordi 678 586 668 - Pepona 607 918 728 - Emergencias: 112

La Pegatera

Pantano de Sant Antoni

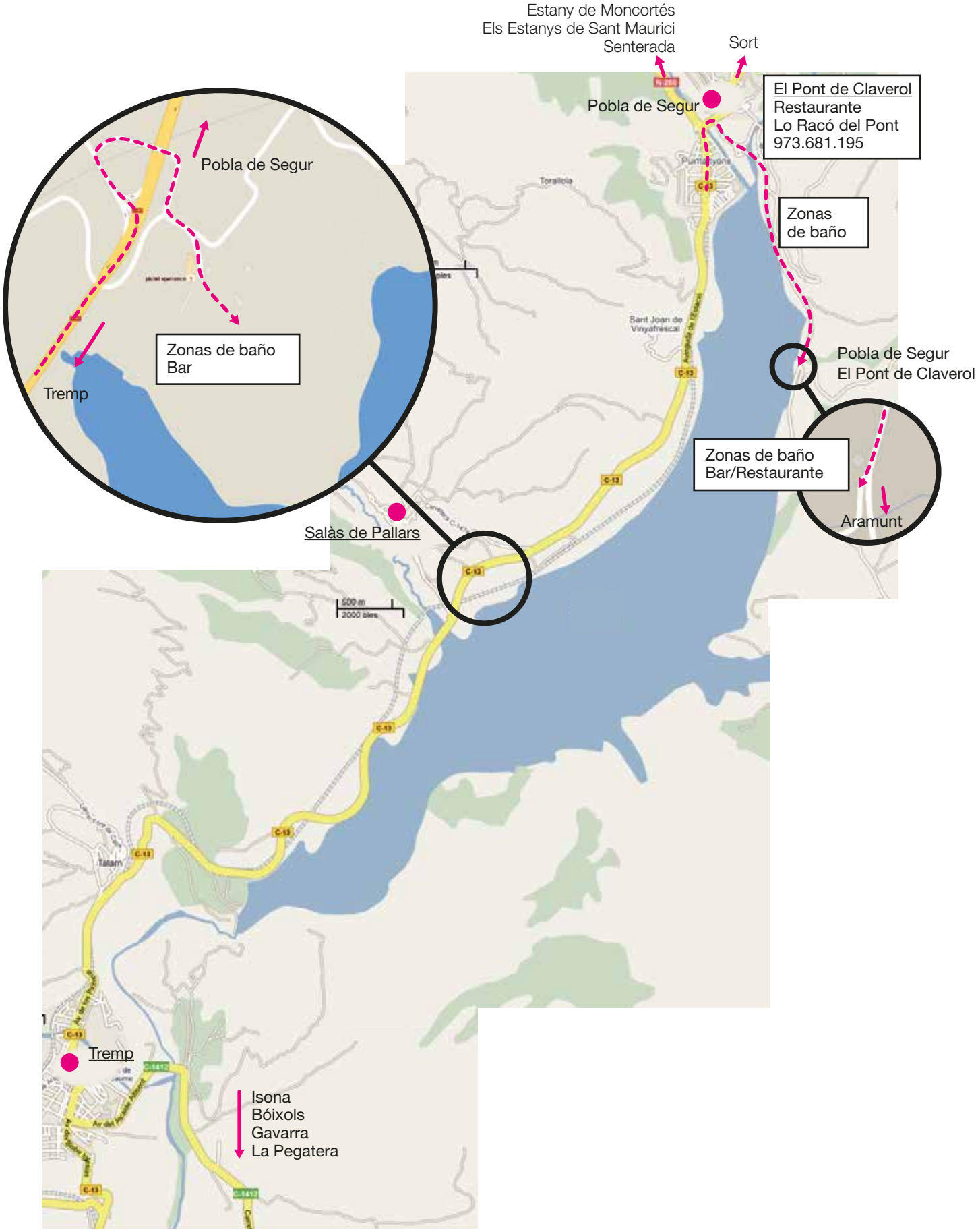

Jordi 678 586 668 - Pepona 607 918 728 - Emergencias: 112

La Pegatera

Restaurantes

Coll de Nargó:
Cal Tahussá
Dentro del pueblo C/L-511, Teléfono: 973 383 074. www.caltahussa.com
Hotel Betriu
Al lado de la gasolinera C/C-14. Teléfono: 973 383 020
Fonda del Llac
Después de la gasolinera dirección La Seu d'Urgell C/C14. Teléfono: 973 382 022

Alinyà:
Cal Celso
C/ del Sol, s/n Teléfono: 973 370 092. www.calcelso.com

Montanissell:
La Borda
Calle única. Teléfono: 973 298 021

Cabó:
Cal Magí
Pl. de l'Arnaldeta. Teléfono: 973 383 052

Isona:
La Rosta
Cerca de la piscina, C/Carranima, 18. Teléfono: 973 664 098 (martes cerrado)

La Pobla de Segur, Pont de Claverol:
Lo Racó del Pont
C/ Únic, s/n. Teléfono: 973 681 195.
La Casa de la Manduca
En el pantano de Sant Antoni: hay que ir dirección La Pobla de Claramunt, seguir hacia Pont de Claverol y seguir hacia Aramunt. A mano derecha se ve el parquing en una bajada. Aproximadamente a 3 km de Pobla de Segur.

Salàs de Pallars:
L'Era d'en Balust
C/C-147a. Teléfono: 973 676 227
L'Era del Salasse
C/C-147a. Teléfono: 973 676 078

La Pegatera
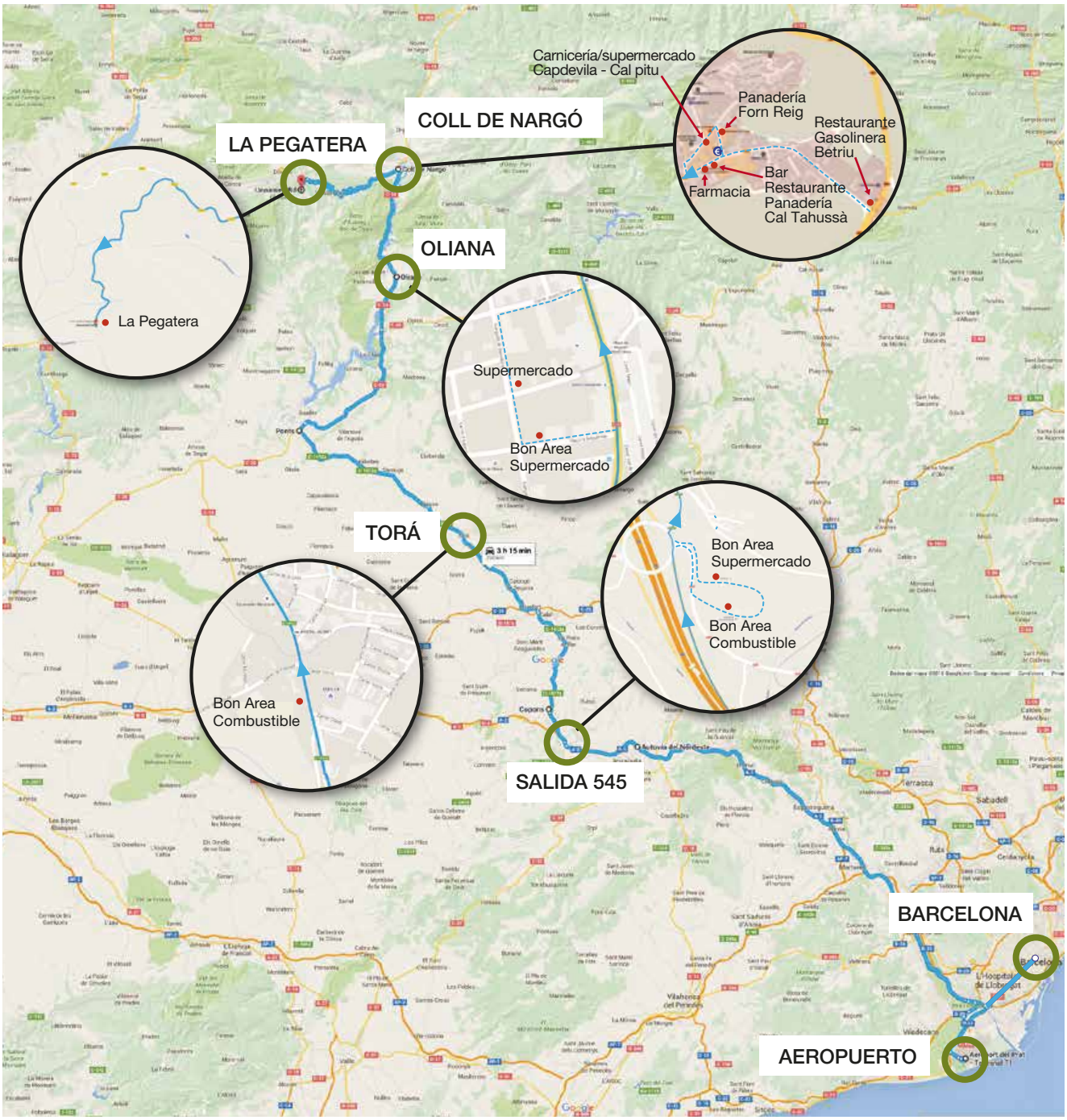
BCN - Coll de Nargó
Provisiones y combustible