La Pegatera

Sentiràs batre les ales dels ocells

Inscrita al Registre de Turisme de Catalunya amb el Nº HUTL-000477

La Pegatera

La casa

Antiga casa de pedra i fusta aïllada enmig del bosc, és totalment autosuficient i sostenible: s'escalfa amb xemeneies i calefacció central, s'il·lumina amb energia solar i l'aigua brolla directament de la nostra font. Un homenatge a la sostenibilitat enmig d'un paratge inoblidable, i bosc fins a on aconsegueix la vista..

Restaurada amb molt afecte i atenció al detall, resulta càlid i acollidor, ple de racons on reunir-se amb els amics o... desaparèixer.

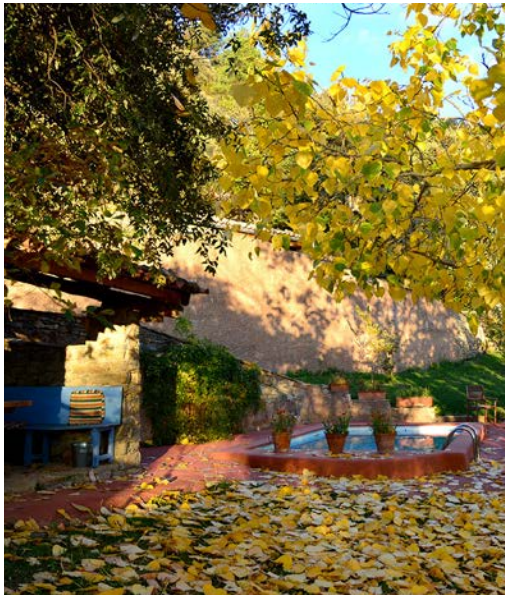

La Pegatera

La casa

- Capacitat màxima 7 persones
- Superfície útil: 200 m^2
- Finca aïllada
- L'aigua brolla directament d'una font a la muntanya
- Llum generada per energia solar
- Aigua calenta, cuina, forn a gas butà
- Nevera elèctrica
- La casa s'escalfa amb les xemeneies i calefacció central
- Piscina d'ús privat, si els inquilins es banyen, és sota la seva responsabilitat
- S'accepten animals de companyia
- Casa per a no fumadors
- Cobertura mòbil (no hi ha wifi)
- Menjador amb xemeneia/barbacoa (Foc a terra)
- Cuina amb tota la vaixella i els útils de cuinar necessaris. Rentadora
- Sala d'estar amb xemeneia amb recuperador de calor
- 2 habitacions dobles, una amb llits individuals i l'altra amb llit de matrimoni i llit bressol
- 1 habitació triple altell, llits individuals
- 2 banys amb dutxa
- Era/pàti amb mobiliari exterior

La Pegatera

La casa

La Pegatera

la casa

La Pegatera

La casa

La Pegatera

la casa

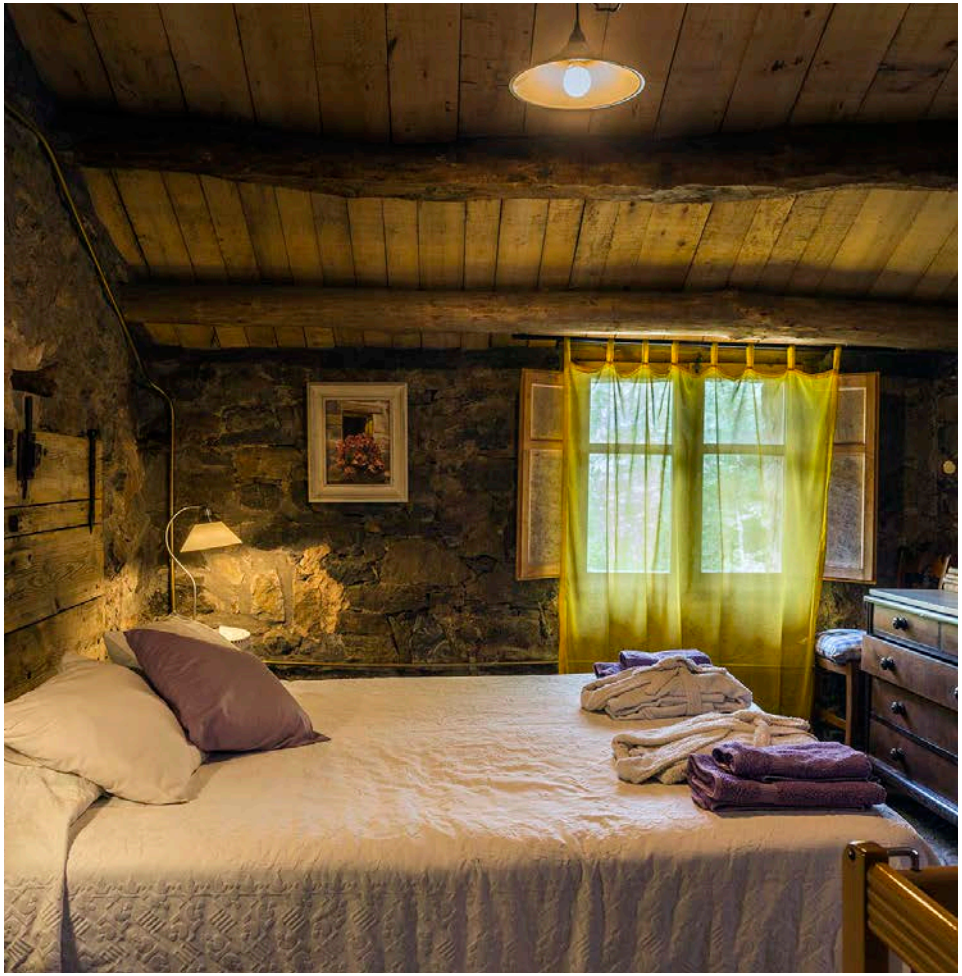

La Pegatera

El Jardí

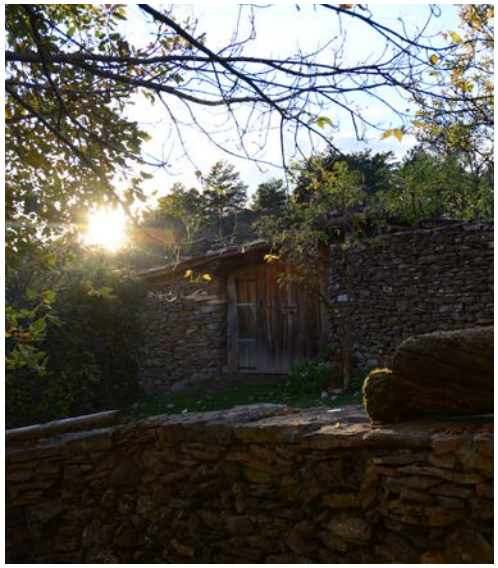

La Pegatera

El Jardí

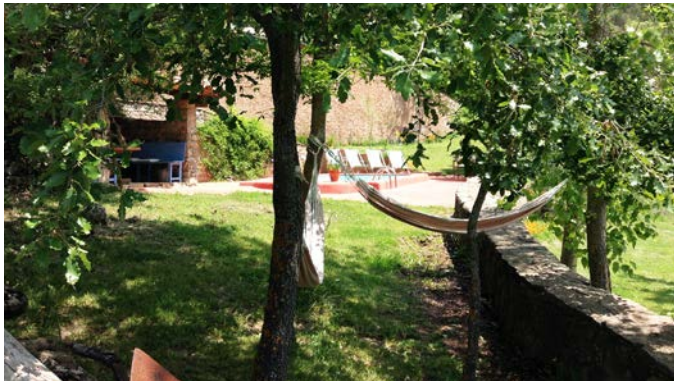

La Pegatera

Detalls

La Pegatera

Els voltants

A mesura que et vagis endinsant pel camí de terra que porta a la casa, aniràs comprenent tota la màgia que l'entorn natural transmet a La Pegatera.
Envoltada de boscos de roures, alzines i pins, només veuràs i sentiràs la naturalesa. Naturalesa verge sense intervenció humana.
A 20 minuts, un riu amb gorgues on banyar-se, i a 1 hora, Andorra i Tremp.
També es pot visitar La Seu d'Urgell, conèixer "La ruta dels dinosaures, "Els Castells de Frontera", la Ruta del Romànic, el Pantà de Sant Antoni.

La Pegatera

Els voltants

"Bases del Codó"

"Bases Abellà de la Conca"

"Bases del Codó"

Pantano de San Antoni

La Pegatera

Que fer i que veure

Recomenem:

"Bases del Codó" per banyar-se amb els nens. Al costat de Coll de Nargó, per la L-511, de Coll de Nargó a la Pegatera, passades Els Masies de Coll de Nargó, desviar-se cap a Sallent, aparcar de seguida a 50 m. del desviament, es baixa caminant 5 minuts per una drecera.

"Basses de Abellà de la Conca". Prendre la carretera L-511 direcció a Isona, quan s'acaben les corbes, prendre el desviament a la dreta cap a Abellà de la Conca, a 1km aprox del poble, prendre una camí de terra a la dreta (hi ha un arbre en l'encreuament); seguir-ho fins al riu (1,2km).

Pantà de Sant Antoni, a La Pobla de Segur, (després de Tremp), hi ha activitats aquàtiques i llocs bons per banyar-se, a aquests s'arriba agafant el desviament de Salàs i de seguida desviar-se cap a l'Estació, ja veureu les zones de bany. En a l'altre costat del pantà, en després de Pont de Claverol, adreça Aramunt hi ha un "quiosquet" fantàstic per menjar i més llocs bonics per banyar-se.

La Vall Fosca, seguint la carretera des de la Pobla de Segur cap a Senterada, hi ha poblets graciosos, el "Estany de Moncortés" per banyar-se i la carretera arriba fins a el Parc Natural de "Els Estanys de Sant Maurici".

Els museus i les trepitjades dels dinosaures per als nens (i els majors si us interessa), a Coll de Nargó i Isona:

Museu dels Dinosaures de Coll de Nargó
Sala Límit K-T. C. de la Va unir, 10 / Oficines: Pl. de l'Ajuntament, 1. 25793 Coll de Nargó (Alt Urgell)
Tel. 973 38 30 48 - 636 41 76 78.
www.collnargo.com

El Museu de la Conca Dellà, Isona
Informació i visites concertades: C/ Museu nº 4. 25650. Isona - Lleida
Tel: 973 66 50 62. www.parc-cretaci.com

A Isona, al costat de l'Ermita de la Posa, cal veure les trepitjades de dinosaures.

Rafting, hidrosepeed, barranquismo... a Sort.
www.raftingsort.com - Tel.: +34 973 620 220

Parapent, paramotor, caiac a Àger.
www.entrenuvols.com
Tel.: +34 639 776 659 / +34 973 455 023

Parapent a Organyà
www.volarenparapente.com - Tel.: +34 633 217 141

Barranquismo en Boixols
www.barranquismoenlacerdanya.com/ca/barrancos/barranc-del-forat-de-boixols/
Tel. +34 644 317 508

La Seu d'Urgell

Andorra

Els dies de mercat tenen gràcia, us adjunto els mercats setmanals i les poblacions:
Dilluns: Tremp
Dimarts: La Seu d'Urgell
Dimecres: La Pobla de Segur
Dissabte: La Seu, Oliana i Isona
Diumenge: Organyà

Rafting (Sort)

La Pegatera

Que fer i que veure

www.raftingsort.com
www.laseu.org/turisme/cat/
www.turismedia.com/pallars_jussa_isona.htm
www.weblandia.com/castillos/mur.htm
www.firesifestes.com/Fires/F-Rais-CollNargo.htm
www.alturgell.org/Coll_de_Nargo.htmlwww.terra.es/personal/casvalldarques/excursio.htm
www.andorraportal.com/cast/Mapa1/index.asp
www.portdelcomte.net/present.asp
www.entrenuvols.com/es/index1_es.htm
www.volarenparapente.com
www.barranquismoenlacerdanya.com/ca/barrancos/barranc-del-forat-de-boixols/

Festes pupulars i fires

Valldarques:
Festa Major, primer Diumenge de Setembre
Aplec de Sant Miquel, 1 de Mayo
Festa Major de Sant Romà, 17 de Novembre

Coll de Nargó
Festa Major, 25 de Juliol, Sant Jaume
Aplec de Sant Miquel, segon Diumenge de Maig
Ranxo a la plaça, Dimarts de Carnaval
La baixada del rai, tercer Diumenge d'Agost
La fira del rovelló, pont del Pilar

Organyà
Festa Major, 15 'Agost
Aplec de Santa Fe, Dilluns de Pascua Florida
Fira de Sant Andreu, últim Diumenge de Novembre

La Seu d'Urgell
Festa Major, últim Diumenge d'Agost
Feria de Sant Ermengol, tercer Diumenge d'octubre

Oliana
Festa Major, primer Diumenge d'Agost
Fira de Tots Sants

Castellbó
Jornades Cátaras, del 7 al 11 d'Agost
Representació de la mort d'Arnaldeta, 17 d'Agost

Cabó
Representació d'Arnaldeta de Caboet 24 i 25 d'Agost

Arsèguel
Reunió d'acordionistes, últim dissabte de juliol

Pantà de Sant Antoni (La Pobla de Segur)

La Pegatera

Com arribar

La casa es troba al municipi de Coll de Nargó, Lleida
Vinguis d'on vinguis, pren la carretera L-511 que va de Coll de Nargó a Isona. En el Km 25, desvia't cap a Gavarra.
A 700 m, baixa pel primer camí que trobaràs a la dreta. Aproximadament 700 m després, arribaràs a La Pegatera.

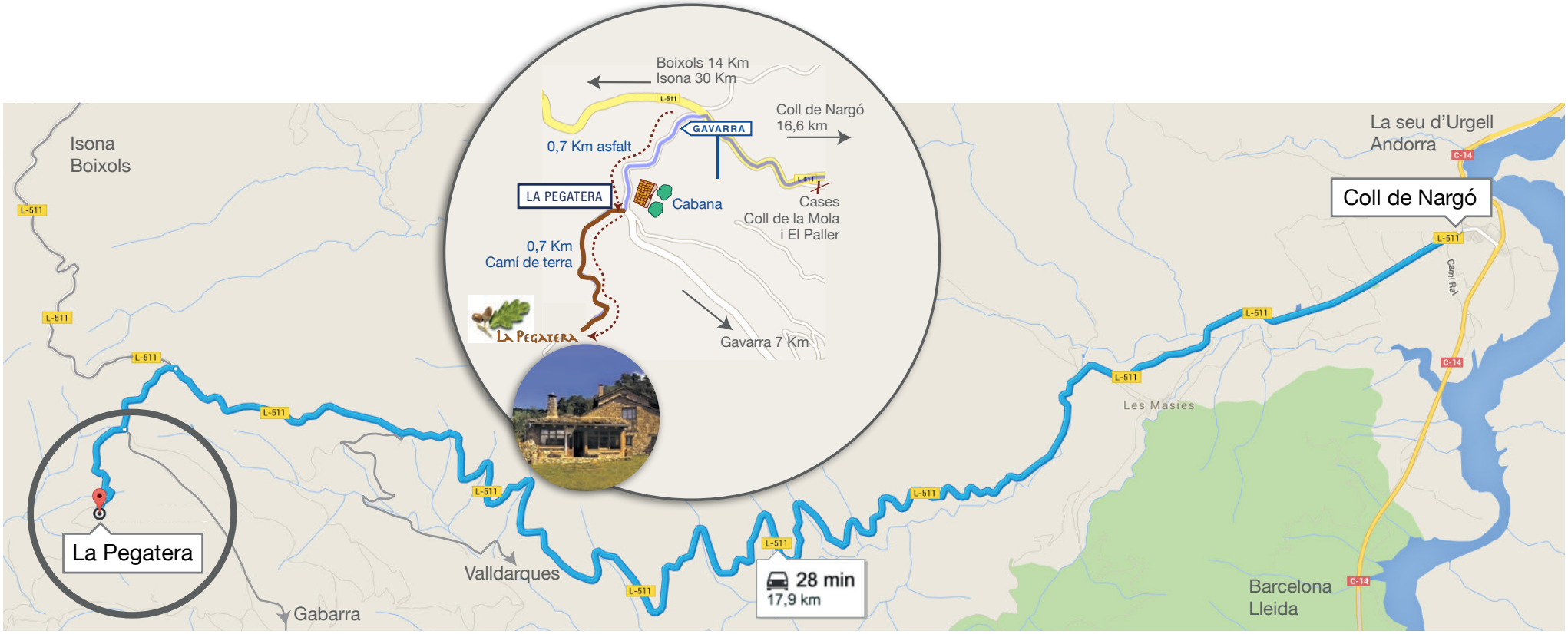

Pepona 607 918 728 - Jordi 678 586 668 - hola@pegatera.com