



LA PEGATERA

Algunes activitats de la zona i mercats

Banyar-se i nedar

- Basses del Codó per banyar-se amb els nens, (Els gossos no poden banyar-se). Al costat de Coll de Nargó, per la L-511, de Coll de Nargó a la Pegatera, passades Les Masies de Coll de Nargó, desviar-se cap a Sallent, aparcar de seguida a 50 m del desviament, és baixa caminant 5 minuts per una dreuera. Informació en la web de Coll de Nargó, podrien estar tancades. <https://collnargo.ddl.net/actualitat/noticies/normativa-basses-codo-2022>.
- Basses d'Abellà de la Conca. Prendre la carretera L-511 direcció a Isona, quan s'acaben les corbes, prendre el desviament a la dreta cap a Abellà de la Conca, a 1km aprox del poble, prendre un camí de terra a la dreta (hi ha un arbre en l'encreuament); seguir-ho fins al riu (1,2km).
- Pantà de Sant Antoni, a La Pobla de Segur, (després de Tremp), als llocs bons per banyar-se s'arriba agafant el desviament de Salàs i de seguida desviar-se cap a l'Estació, ja veureu les zones de bany. A l'altre costat del pantà, després de Pont de Claverol, cap a Aramunt hi ha més llocs bonics per banyar-se i un quiosquet estupend per menjar i llogar caiacs.
- Estany de Montcortès, un antic llac glacial d'aigües netíssimes. Passada La Pobla de Segur, en arribar a Senterada a la dreta cap a La Pobleta de Belvei, allí a la dreta fins a l'Estany de Montcortès. S'aparca al costat de la carretera, hi ha dos minuts a peu fins a l'aigua.

Naturalesa

- Alinyà: activitat guiada "Menjant amb voltors". Impressionant, t'acosten al punt d'alimentació dels voltors i és possible veure'ls molt de prop. <http://www.fundaciocatalunya-lapedrera.com/ca/content/espai-natura-muntanya-d'alinyà>
- Excursions guiades per la Reserva de Boumort i pels boscos de la zona. Jan Nebot: jan.nt28@gmail.com, 615 890 904

Excursions

- La Vall Fosca, seguint la carretera des de la Pobla de Segur cap a Senterada, hi ha poblets molt bonics, la carretera arriba fins al Parc Nacional d'Aigüestortes i Estany de Sant Maurici: un conjunt de llacs pirenaics a 2.180 m d'altitud.
- La Seu d'Urgell, el centre antic.
- Solsona, el centre antic.

Cultura

- Museu dels Dinosauris de Coll de Nargó. Sala Límit K-T. C. de la Unió, 10 / oficines: Pl. de l'Ajuntament, 1. 25793 Coll de Nargó (Alt Urgell). Tel. 973 38 30 48 - 636 41 76 78. www.collnargo.com
- El Museu de la Conca Delà, Isona. Informació i visites concertades: C/ Museu nº 4. 25650. Isona - Lleida. Tel 973 66 50 62. www.parc-cretaci.com.
- Trepitjades de dinosaures, arribant a Isona des de Bóixols, abans de la recta girar a l'esquerra s'arriba a l'Ermita de la Posa, allà podeu veure una gran llosa de pedra amb trepitjades fòssils de dinosaures.
- Les botigues de Salàs. Salàs ofereix una proposta museística singular que consisteix a recrear botigues i espais d'època a partir de l'exposició i divulgació dels béns de consum quotidians (segona meitat del segle XIX) fins a les acaballes del franquisme (finals dels setanta). (+34) 973 676 266 | info@botiguesmuseusalas.cat | #BotiguesMuseuSalas

Aventura

- Ràfting hidrospeed, barranquisme
 - Sort: www.raftingsort.com - Tel: +34 973 620 220
 - Bóixols: www.barranquismoenlacederdanya.com/ca/barranquisme-a-prop-de-lleida - +34 644 317 508
- Parapent, paramotor, caiac
 - Àger: www.entrenuvols.com - Tel: +34 639 776 659 / +34 973 455 023
 - Organyà: www.volarenparapente.com - Tel: +34 633 217 141

Mercats

- Dilluns: Tremp
 - Dimarts: La Seu d'Urgell
 - Dimecres: La Pobla de Segur
 - Divendres: Solsona
 - Dissabte: La Seu, Oliana i Isona
 - Diumenge: Organyà
- Jordi 678 586 668 - Pepona 607 918 728 - Emergències: 112

Excursions a peu des de la casa

- Passeig vermell: 2,30 h. (Aprox)
- Passeig groc: 1,30 h. (Aprox)
- Passeig blau: 0,45 h. (Aprox)

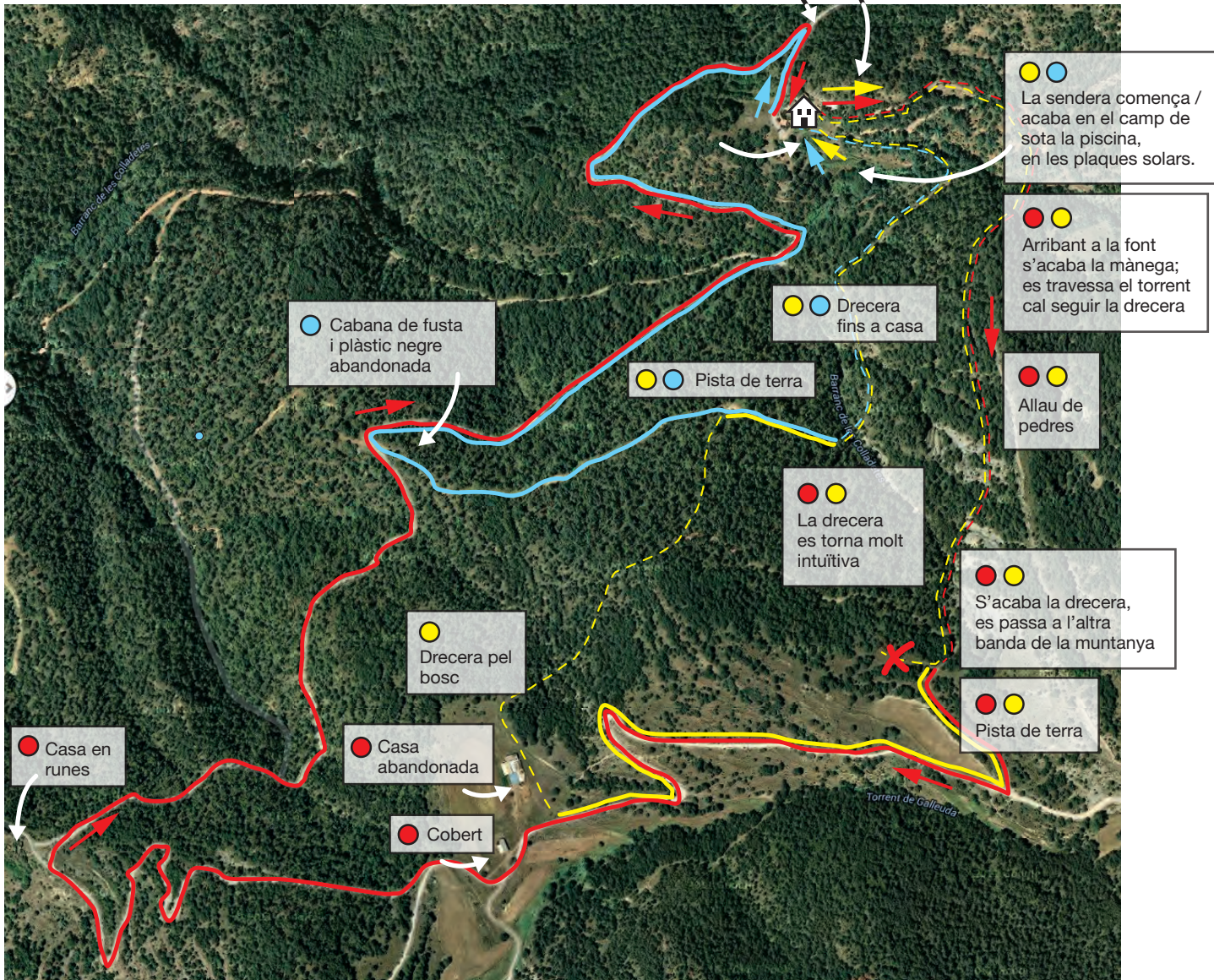

Excursió a valldarques

Passeig fàcil de 1.500 metres aproximadament, dreuera molt clara que comença darrere de l'església. No és recomanable per la gent amb vertigen (uns 50 metres al principi en els que no hi ha arbres).



Excursió a "Les Basses del Codó"

20 minuts de cotxe, 5 minuts a peu

- ⋯⋯⋯ DRECERA
- ⋯⋯⋯ CAMÍ DE TERRA
- ▬▬▬ CARRETERA

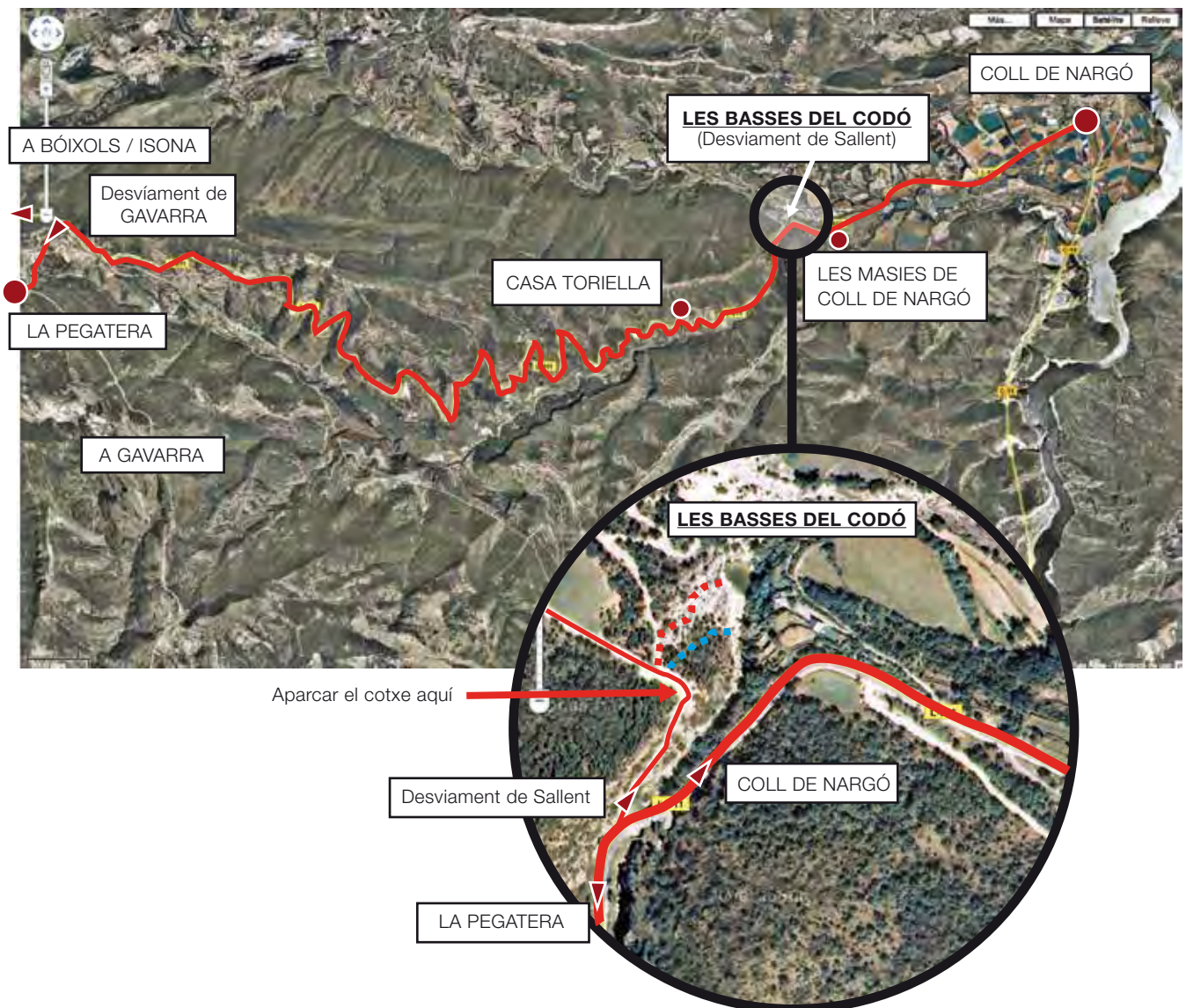

Excursió a "Les Basses d'Abella de la Conca"

30 minuts de cotxe, 2 minuts a peu

-  DRECERA
-  CAMÍ DE TERRA
-  CARRETERA

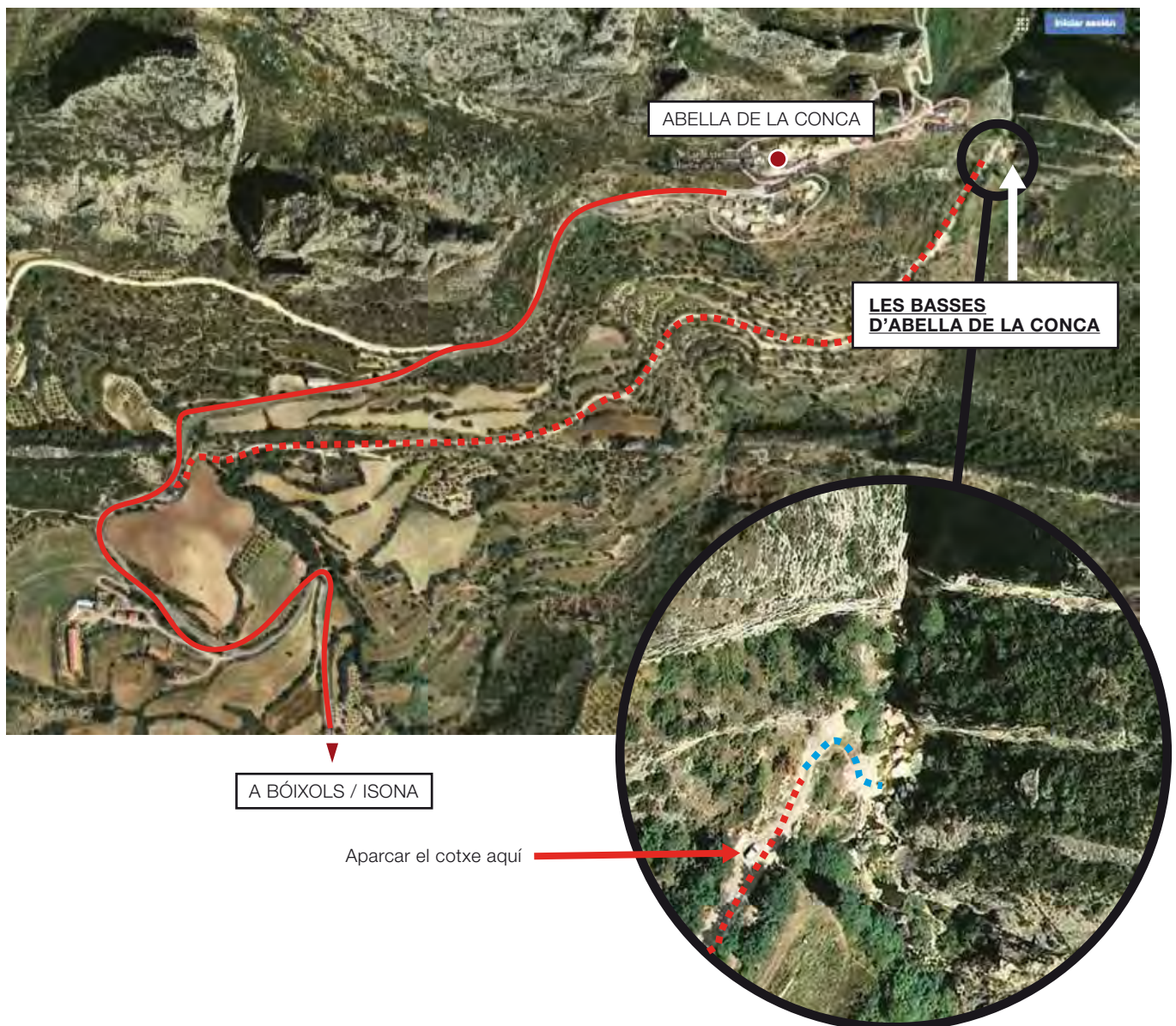

Pantà de Sant Antoni

Estany de Montcortés
Els Estanys de Sant Maurici
Senterada

Sort

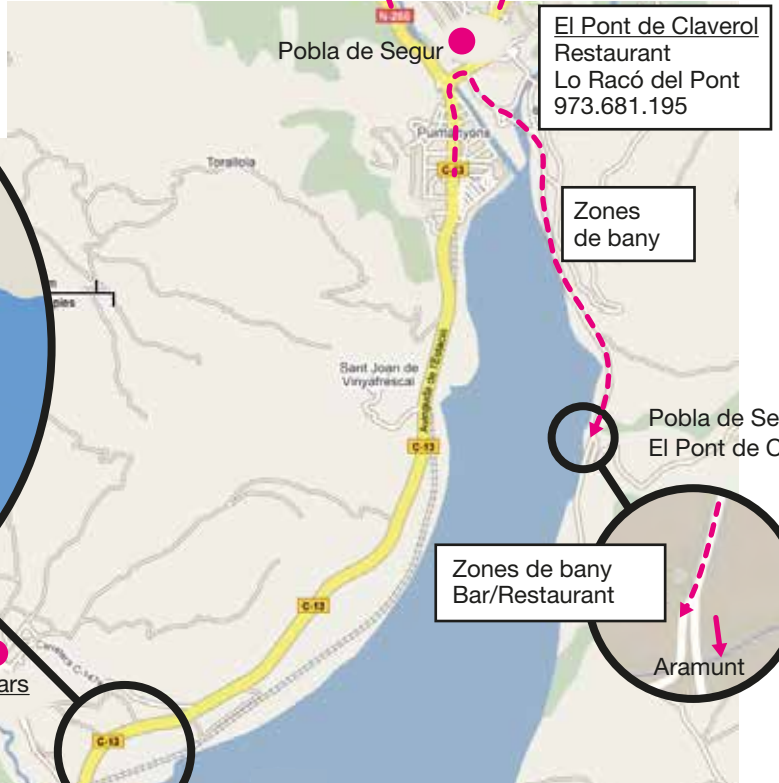

Salàs de Pallars





Restaurants

Coll de Nargó:

Can Tahussá

Dins del poble, C/L-511. Telèfon: 973 383 074. www.cattahussa.com

Hotel Betriu

Al costat de la gasolinera, C/C-14. Telèfon: 973 383 020

Fonda del Uac

Després de la gasolinera direcció La Seu d'Urgell, C/C14. Telèfon: 973 382 022

Alinyà:

Cal Celso

C/ del Sol, s/n Telèfon: 973 370 092. www.calcelso.com

Montanissell:

La Borda

Carrer únic. Telèfon: 973 298 021

Cabó:

Cal Magí

Pi. de l'Arnaldeta. Telèfon: 973 383 052

Isona:

La Rosta

Prop de la piscina, C/Carranima, 18. Telèfon: 973 664 098 (dimarts tancat)

La Pobla de Segur, Pont de Claverol:

Lo Racó del Pont

C/ Únic, s/n. Telèfon: 973 681 195.

La Casa de la Manduca

En el pantà de Sant Antoni: cal anar cap a La Pobla de Claramunt, seguir cap a Pont de Claverol i seguir cap a Aramunt. Baixada a mà dreta, es veu el pàrquing.

Aproximadament 3 km de Pobla de Segur.

Salàs de Pallars:

L'Era d'en Balust

C/C-147a. Telèfon: 973 676 227

L'Era del Salasse

C/C-147a. Telèfon: 973 676 078

BCN - Coll de Nargó

Provisions i combustible

